朝鮮日報

十七日夕刊

發行所 京城府 朝鮮日報社 發行人 安在鴻 編輯人 閔泰瑗 印刷人 崔益瀚

時評

獨皇危篤

× 世界大戰의張本人으로指目되여 聯合國側으로부터引渡의要求까지잇게되엿섯던前獨逸皇帝는 和蘭의「도룸」城에잇서서孤寂한歲月을보내고잇섯다 이러나저러나 그들의處地는普通人間에比하여보면 퍽幸福스럽고도 허欽羨할만한것이겟다 더군다나 獨帝는지금도莫大한財産을가지고 만일獨逸의一千九百十八年의革命이徹底하엿섯드면 한아도건지지못할그財産의大部分을回收하게되엿스니 그는確實히歐洲의一富家翁이라할것이다

× 그는再次結婚함으로因하야 年紀아즉만치아니하고 姿色잇고가는異性의伴侶를어덧스니 그의生活自體로보아서는孤寂치도아니할것이니 그는업허지나잡바지나幸運兒라고할수잇다 그가露帝와가티한죽음을當하지아니하고또墺帝와가티貧困에울지아니하나 그는그處世術에長한者인가? 歐洲列國間의形勢가다시緩和됨이잇서獨逸이平和的事業에着手할수잇게되고또한그에따러서帝政運動이새로이더한層氣勢를어더이러나려고할때에 그의危篤을當하게되니그도또한섭섭한생각이업지못할것이다 그가現獨逸共和國大統領「힌덴불그」元帥의大統領立候補를承諾할때에그心懷가果然如何하엿슬가?

× 英國의勢力을한번엿거버리고佛國에向하야 大猶稀를주고露國을牽制하야써 한번世界的으로雄飛하려고하던企圖는 空然히水泡로도라가고 活動의範圍를그家庭內에서求함에도 그의마암는抑制하려抑制할수업는무엇이업지아니치못할것이다 그러나그가普魯西의選擧法을固執하야웅켈른의歡心을사기에汲汲하고大局을살피지못하다가畢竟一千九百十八年十一月九日의退位를不可避하게되엿스니그聰明이不及한바잇는것이엇섯다 그러나斷然히獨逸에斷念하고 和蘭으로가서餘生을保하게되엿슨 그것이비록時勢의使然함이라할지라도 또한自身의策을가장잘한明을가젓다고하겟다 世界大戰으로因하야 帝冠을일허버린三帝中에 奧露의兩帝가임의地下魂을作하엿는데 지금마자「도른」의主人公이世界를떠난다면 世界大戰의紀念物이 漸次減少되는것을꾀닷겟다「월손」이가고「레닌」이가고 孫文이가고 그리고獨帝를보내면 世界舞臺의役者가만히업서지게되여 사람으로하여금寂寞하다는생각을가지게도하겟다

廣東政府=承認論의兩面觀

英은即時承認主張 日은形勢觀望

上海局面展開가大機軸

(上海十七日發) 北京政府及廣東政府의承認問題가最近國際重要國間의重大問題가되어日本의形勢觀望政策을推奬함에對하야英國側은兩政府의即時承認論을主張하나同問題는아직完全한解決을보지못하얏다 그後

上海 方面의政治的傾向이本問題決定의機輻이되게되어上海를中心으로하는政局의展開如何가目下外交關係의焦點이되어잇다 即日本政府는中國現在의情勢를아직도政局의一時的小康으로밧게생각지안코이와가든見地에서北京廣東兩政府의承認에對하야反對의態度를가지고잇는터將來上海方面이廣東政府의政權內에歸屬하는時는이에비로소中國南北의對立이永續性을띄게될것이고中國對列國의外交關係도大體로安全을보게되리라는見地에서上海方面의政權이完全히

廣東 政府에돌아간다음에야비로소北京政府와廣東政府로地方的政權으로承認하기를決定하엿다한다그러고英國側도最近에는大體로日本側方策에對하야承認하는氣色이잇슴으로北京外交團도結局은日本側의對中方針에싸르게될것이라고觀測된다 그러고上海方面의情勢를判斷한다면直魯軍이同地를勢力圈內에掌握하기는全然不可能함으로結局廣東政府는平和的手段으로同地도實權을掌握하게될것이고따라서該廣東政府의承認이實現될도但只時日問題에不過하다더라

日中改約交涉 內閣成立後

(北京十四日發) 日中通商條約中國側起草案은이미作成되엇스나閣議의同意를기달이어서日本側에送致되게되어잇다正式으로內閣이成立된다면交涉은곳開始될이라더라

南北妥協 可能한듯

(北京十四日電) 傳聞하는바에依하면南方政府는外交團에對하야關稅剩餘分配案을提出하고承認을求하는中인데또張作霖도妥協의意思가잇스나張氏는이를廣東에주고實地를取하려는意向이잇슴으로廣東側의態度如何에달아서妥協이全然不可能하지도안을터이라고보고잇는側도잇다더라

杭州騷亂鎭定 省長措置로

(上海十七日電) 杭州는革命軍의手中에도라가一時騷亂의巷으로化하엿스나陳省長의斷乎한措置로周鳳岐는杭州南富陽에退却하고平服되고鎭靜되엿스며鐵道電信도十七日朝에이르러復舊되엿더라

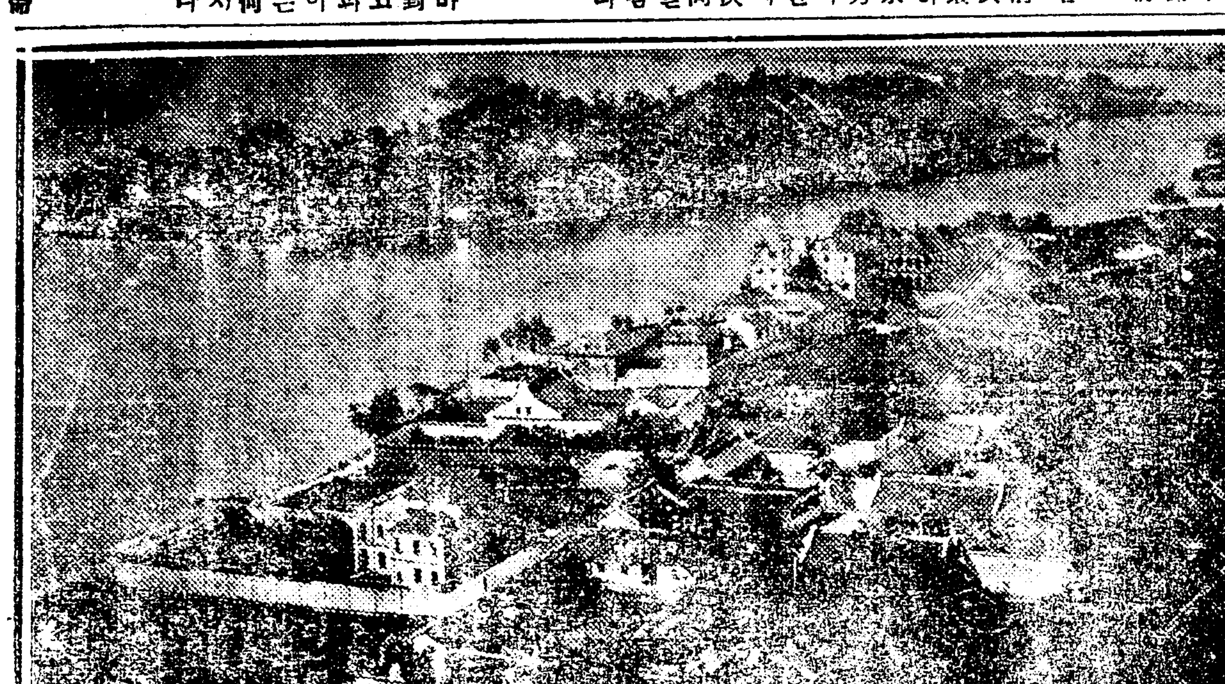

◇南軍이占領한 杭州市況圖

杭州는上海에서滬杭鐵道를타면四時間半에니르는錢塘江岸에잇는江南의名都로浙江省의省城이다 宋朝以來에幾多文人이十景을賦한것도잇고或은二十六名所를數하며或은七十二勝을擧한것도잇서江南의名勝으로蘇州와並稱하야上有天堂하고下有蘇杭이라는말外에잇는中에도三面에峰巒이圍繞한約五里의西湖는杭州의名勝됨에第一을據하는것이며海陸間地理的關係로東南五省의中樞가되여同地의得失로東南半壁에勢力消長을말하는것이오늘날에杭州된價値를더욱이나타내이는것이다

張作霖大勇斷

入京決心益堅確

先發隊이미北京到着

(北京十七日發) 國民軍의河南侵入과廣東軍의浙江攻略으로形勢가重大하게됨을따라 刻一刻으로危機가奉天派에迫到하는것을본張作霖은此際에北京에進入하야安國軍總司令部와北京에移轉하고鞏固한軍政府를樹立하라는大英斷을내어兵權、政權을一手에掌握하고北方軍閥을結束하야新興勢力에對抗코저同派의智囊이라하는楊宇霆에게至急來津하야安國軍副司令에就任하라命令하는一方에軍政府의名義로新內閣의任命을準備하는데楊宇霆氏가一兩日間天津에到達하는대로張作霖氏는곳北京에到來할터인데新內閣總理는下馬評이不一하나張氏의意中에는梁士詒가適當한것갓고外交의顧維鈞、財政의潘復、交通의龔鵬年은變動이업슬것이다張氏의入京先驅로張學良、韓麟春兩氏가十四日朝에天津으로부터北京에왓는데總司令部가될淳親王府는主人을맛기에萬般準備가紛忙한것갓더라

中國希望先說破

關稅再議督促公文內容

(北京十六日發) 中國關稅委員會의決定에依한關稅會議再開督促公文은旣報와가티十六日外交部로부터外交團首席和蘭公使에게發하엿다右公文은爲先中國의希望임을說하고列國全權도速히會議再開의議를決하여줄것을遞하엿더라

廣東政府公債 募集決定

(廣東十五日發) 國民政府는北伐軍의調達로公債를發行하야廣東省一千萬弗其他各省에四千萬弗을募集하기로內定하얏더라

◇露大使拒絶

(나우엔十五日發) 莫斯科로부터온報道에依하면前駐日露西亞大使코프氏가駐英大使에任하는外에勞農商務委員長「카메네프」氏가駐伊大使로任命되엿는데英國保守黨에서는首相「쏠도윈」氏에게對하야露國代理大使「쿠락싱」氏의後任을拒絶할것을請求하엿다大槪英國에서露國外交使節駐箚를許하는것은共產黨主義를宣傳할憂慮가잇다는것이더라

奉洛國軍對峙槪況圖

佛內閣議延期 原因은內訌

(나우엔十五日發) 十五日開催하려는佛國內閣會議는延期되엿는바右는外相「브리안」氏가過般「제네바」國際聯盟理事會에서한解決案에首相「포앙카레」氏가不贊成인外닭으며또한「브리안」氏가「제네바」에서歸來後아직一回도首相을訪問치안은것이多大한物議를釀한外닭이더라

米國海軍力이 日英匹敵에奮鬪

同豫算案의懇談內容

(華盛頓十六日發) 米國下院海軍委員長「바도라」氏는海軍豫算에對하야本日「쿠릿지」大統領과會見한顚末을同委員會에報告한後海軍委員會는大統領과의間에는何等意見의衝突이업다하엿는데下院의海軍豫算案에對하야贊否를주기前에다시한번大統領과懇談할意思를보히엿다海軍豫算案은明日下院에送付될豫定인데休暇前에討論에부치게되지는안흐리라한다 또海軍委員會가米國海軍을日英兩國海軍力에匹敵식히려고奮鬪할形勢가顯著하더라

自由像建設 芬蘭首都에

(나우엔十五日發) 芬蘭政府는米國紐育港에聳立한自由의女神像의例에따라同國首府「헬싱구포스」도上에멀이海上에서리도望見할수잇는大自由像을建立하기로決하엿더라

採炭狀況

英炭復業後 日益良好

(倫敦十五日發) 罷業滿七個月에及한英國炭坑罷業도去十一月三十日에成立된「사우스웰스」氏協定을最後로畢竟終決되어石炭出荷는增加되는中인바去十一月二十八日부터十二月四日에至한一週間內의採炭數量은三百二十二萬六千噸에達하고其就業坑夫數는七十三萬人인데罷業前은百萬人으로產炭數量은五百萬噸이라더라

丁抹內閣 總辭職

(고펜하겐十六日發) 丁抹의下院議員總選擧의結果는右派되는自由、保守兩黨이一百四十九名의定員中에七十七名을占하야社會黨其他의左派에게多數를制하엿더라

南葡萄牙에 軍亂이勃發

中央軍隊가同地急行

(리스본十六日發) 南部葡萄牙에軍隊의叛亂이勃發한外닭에政府에서는暴徒를鎭壓하려고軍隊를急行식혓다더라

聯盟不參加 法王聲明

(나우엔十五日發) 羅馬法王廳은國際聯盟에加入할意思이업다는旨를聲明하엿다라

多額運動費쓴 議員無効議案 上院에提出

(華盛頓十六日發)「아리조나」州選出民主黨上院議員「아사스토」氏는去十一月改選時에「이리노이쓰」州에서選出된共和黨上院議員「스미스」氏가過大한選擧運動費를使用하엿다는理由로同氏의議席을無効로하려는決議案을十六日上院에提出하는同時에調査委員「리도」氏에게對하야「스미스」氏의運動費調査報告를提出하도록要求하엿다前記決議案의討論은十七日開始되리이더라

內相兼攝親任式

(葉山電) 旣報와如히安達遞相에對하야左와如히臨時內務大臣代理를乘任하기로決定하고十六日午後八時葉山에서親任式을行하엿더라

遞信大臣 安達謙藏
命臨時內務大臣

提携初協議會 內容極秘

(東京電) 政本兩派의提携協議初委員會는十六日正午부터帝國「호텔」에서開會하엿는데山本悌、鳩山、川原、小橋等各委員이出席하야朴烈、不景氣、綱紀肅正三問題에對하야協議하엿다그런데그協議內容은政府와政本兩派가今後如何한方法에따라싸울것等의戰略에도關係되는外닭에極秘에附하여잇는바第二回目의會合은支障이업스면來二十一日頃에開會된다더라

白耳義는 中國解放에同情

武力行動에는不參加

(부랏셀十四日發) 國際聯盟理事會에出席한白耳義外相「빤델벨데」氏는今日「케네바」에서歸國하엿는데當地에서新聞記者에게中國問題에對하야左와如히談하엿다 中國이條約廢棄에關한各種紛爭問題를國際聯盟理事會에附議함에反對意見을가지고잇슴은遺憾이다 白耳義는現在混亂한中國의形勢는完全히安定식히기를希望한다 武力에依한行動에는參加치안을것이다그러나外人의制裁에依하야中國國民을解放식힘에는全然同情하고잇다云云

周蔭人의逮捕說

事實이면孫派는全滅

(上海十五日發) 上海中國側에達한福州來電에依하면過般來退却中이든福建督辦周蔭人氏는去十二日浦城에서賴世璜氏의部下인南軍에게逮捕되엿다한다右周蔭人氏의逮捕가果然事實이라면實로孫傳芳派의大打擊으로同方面에서孫派는全滅에外他途가업스리라고觀測된다더라

南軍沙市占領

(上海十七日發) 沙市는十日午前城內에一部의掠奪이잇섯스나外人側에는被害가업섯고十二日未明에小戰鬪가잇다가同午前七時에南軍의手에歸한모양인데大事丸은長江上流에서南軍의射擊을受하야五名負傷이낫더라

朝鮮沿岸 漁場調査考慮

紛議에鑑하야

朝鮮內에在한漁業權免許處分은事務簡捷을意味上極少數部分을除하고大部分은各道知事의權限에委任한以來에比較하야漁業權處分은幾分敏速하게되엿스나아직當業者間에는이以上더敏速히處分할것을要望하는바現在慶南蔚山方面에在한多數密漁業者의發生은此에發端된것이라고觀測한다極히各道當局及總督府水產課에서도該處分에際하야는最善의指導를取하는中인바第一로朝鮮沿岸各地의詳細한漁場乃至地區調査가完成되지안은外닭에免許出願이잇는때에는一一히다시踏査의必要가잇고따라서行政整理로極度로人件費를節約한外닭에掛員이不足되어自然히處分手續이遲延되는狀態이다또한漁場調査乃至沿岸地區의調査는今日까지決코等閑에附한것이아니나大正十三年度豫算에는全鮮沿岸에亘한廣汎한調査를開始하려고立案한바잇스나震災外닭에削減되어今日까지왓는바此를放任할時는前記의漁業權處分에影響이잇슬뿐아니라慶南全南兩道의道境蟾津江沿岸의漁場紛議와如할도地區調査又는漁場調査가完備되면未然에防止할수잇는問題임으로水產漁業의發達에伴하야完全한該調査는益益必要한것이라하야具體的으로考慮中이더라

農學校長會議 議決案提出

過般京城에서開催하엿던全鮮農學校長會議의議決案은今番總督에建議하엿는데其內容은左와如하더라

一、農業學校職員增加에關한件 農業學校는他中等學校와는그趣旨가다름으로現狀의不足을感하야到底히豫期한成績을收할수가업슴으로教員의定員을一學級每에二人半以上으로하여줄事

二、農業學校設備의件 農業學校設備의現狀은不完全함으로써農業教育의効果를完全케할수업는現狀임으로內容充實을爲하야相當히補助金을切望함

三、農業專任視學官設置의件 農業學校의增設에伴하야普通教育과趣旨를달리한農業教育에는堪當할專任視學官의指導監督을相俟하야처음으로農業教育의振興을期할수잇는것이요도設置를切望함

人事消息

▲齋藤總督 天皇陛下御重態의急電을接하고十七日午前十時發特急列車로渡東

八面鋒

○北伐軍은杭州를占領、國民軍은浙江을占領、奉天派의樂觀될것은하나도업는貌樣

○朝鮮內에居留하든、他外國人이減少해간다고、그들도滿洲로갓는가

○그反面에그보다몃갑절이나新移來民이激增된것을생각하면朝鮮民에게有益될것은、하나도업슬뜻

○年末年始의贈答品으로、차차市況이紛忙해간다고、그가운데에도、朝鮮人에게는들어오는것이나아가는것보다、훨신적으렷나

瑞西行(三)

朝鮮大學에서 朴錫胤

◇ 또한急進發達은 見解의갈리는곳이지마는 아무리急激이小數人의생각하는것가튼 社會의實現이온다할지라도 이自己의分을알며직힌다는觀念에는 人類의生活이잇는데까지는 變함이업슬줄맛슴니다

朝鮮사람은흔히이觀念을一種의侮辱으로생각하는傾向이잇습니다 다시말하면 自己의分에滿足한다는觀念과 混同하는傾向이잇습니다 勿論今日의經濟組織에잇서서 生產과分配의關係가 그른길에서잇는것은 마음잇는사람은 누구나다보는바입니다 그러나이러케容易한또한必然的인 論理의嚴然히存在하는事實을 이져버리고浮雲가튼空理空想의遊戲에餘暇가업다하면그야말로딱한일이아닙니까 나의보는西洋사람의 生活意識은 自己의分을알며직히는것에 그뿌리를박고잇습니다 그러나決코自己의分에滿足치는아니합니다 쉴허서自然히한편으로보면 保守的임을免치못합니다 勿論오늘날政治組織을떠나서 經濟의獨立이잇슬것을 누가想像하겟습니까 그러나同時에經濟의힘을떠나서 政治組織이생겨나지못한것도 또한眞理이아닐가요? 이兩者는둘이아니오 하나이리만큼 항상接近하야잇습니다

朝鮮人의生活意識은 먼저두어야할줄압니다 同時에반드시至極히賤하게 現實에서살아야할줄압니다 現實을爲하야本能과傳統과理論을淨化하여야할줄압니다

◇ 佛蘭西에서瑞西를들어가는길은 하나둘이아니로되 어느길을取하나 한가지목가튼現象은 한줄기山이오 한줄기내이지마는 그天然으로만드러진것가튼國境입니다 이것은나의마음가운데한特殊한經驗의자리를채우는印象임으로 그比例를차저내기가 써어려우나 萬一우리말으로더부친다하면 光州에잇는無等山과 그近傍에잇는 다른山들과 同時에보고잇는것가튼印象입니다

◇ 無等山은어느때보나 차히여잇습니다 金剛山의그것과도區別할수잇는 一種무엇이라고말할수업는瑞氣입니다 佛蘭西의國境에들어서서「左右山川」을둘러보면 이自然의線과 人工의線이混然한和合이 分明히나타나잇습니다 그面積업는線을隔하야 瑞西의山川에는 無等山을차고흘르는 瑞氣가돌고 佛蘭西의그것우에는廢墟를聯想식히는것가튼 凋殘하고 힘업고 生命의躍動이 적은것가튼 늣김을 避할수가업습니다 昨年에南쪽으로 瑞西를들어갈때에 이러한늣김을어덧든것이 今年에西쪽으로들어가면서더욱强하야젓습니다

◇ 金剛山은內外金剛 海金剛의모도를合처보아도「秀麗」의氣分을떠날수가업습니다 그山이나물이나돌의생김생김이 외나무다리에童子다리고 나귀탄處士의감을 豫期아니할수가업게되엇습니다 그러나瑞西의景致는 金剛山에서보는處士的늣김이「바람」의냄새로代用되어잇습니다 金剛山이松果를잡수시고世塵을멀리하는 東洋的或은神話的道士라하면 瑞西는牛乳와「바다」에힘잇게살진 등에「남새」를지고 손에「알파인슈틱」을든 西洋的或은物質的實用的의男子입니다 N君과가티「제네바」湖面을밀니서불어오르는晚秋의丹楓에서준가는바람을늣기면서「벨콘」호텔「발코니」우에나안저「골덴」麥酒의香氣도운잔을손에弄하는 벗삼아金剛山과瑞西山川의比較를論하엿스나 結局나의생각은比較不可能論에옷첫습니다 瑞西의景致는實用的입니다「팔」과「바란」의景致임니다 나는이以上무어이라고더할말이업습니다 다아마이것으로써「瑞西行」을마칠수밧게업습니다 그러고참瑞西의景致求景은다음이의뜻을미려서徐徐히하기로합시다

五年十年의 喘息 痰咳 氣管肢病에

▲習慣性이되는藥을用하야一時鎭押할지라도身體를傷하게한다

▲特히南洋產物主劑의植物性바우루氏散을推奬함

▲내버려둔즉大端한肺心臟肋膜炎이되야서肉과血을一時에뺏기고만다

喘息、痰咳、氣管肢病은、肋膜炎、肺、心臟에關係에갓차운大切한病으로서、本病에今日까지多數는化學藥을用하엿다、그런데染特이도化學染料를쓰면、地質을傷害하야弱하게되는故로、上等의絹布에는이것을不用하고專혀植物性染料를用한다하니今日化學藥보다貴重한身體를、一時病苦를免하라고한다하나十人이면十人다、副作用으로漸漸傷하고弱하게되는것이다 安全한植物性藥物로效力이卓絶한것을治療界는要求하든것이다 바우루氏散은世界的寶庫라고할만한南洋의大森林을千辛萬苦冒險的探險의產物로、喘息、呼吸器病의植物藥을發見하야、이것을主劑로完成한新劑가即河合洋行의著名藥바우루氏散이요、本藥은夕間에먹어도그날밤喘息痰咳의苦를잇고、久多期의服用하면其多期는喘息、痰咳、呼吸器病이이러나지못한다고할만한效力이잇습니다 喘息、氣管肢病、肺炎、肋膜炎其他呼吸器病에바우루氏散의奇効妙藥은今日에도尚히呻吟할必要가잇슬가요、旣히實驗者는、五年十年의持病도本劑로브터보다遠方으로일부터禮狀을보내는분이날로多數에이르는것은實況임니다、患者는久多期時機를일치말고實驗하시요

注意 요새類似藥이잇스니를입업시반듯이河合洋行의바우루氏散을사용하시요

바우루氏散藥價 六日分一圓十錢 十二日分二圓廿錢 廿六日分四圓 五十二日分七圓

直接御註文은 郵便爲替又는振替로、前金註文은送料十二錢、△代金引替小包는送料三十錢을切手로必히前送하시요

東京市本鄕區菊坂町五十二番地 南洋土產物 바우루氏散 河合洋行 電話小石川五一八二 振替東京四六一二

京城府南大門通五丁目四番地 河合洋行京城支店 電話本局長二五六七 振替京城四六六七番

京城府社稷洞二一七番地 代理店 竹內洋行藥品部 電話光化門一五八八 振替京城七九番

京城府南大門通二丁目三○ 代理店 竹內洋行藥品部 電話本局二九七番 振替京城一九一○番

●廣告

도라사어오니자세히보시고필요하신이에게보시게오리여두시옵소서

陽十二月로陰十二月까지는本舖에對하야一割引으로廉하게提供함

◇時代의適應한最新의洋靴는必히弊店으로用命하시옵소서弊店에서新發明한「쓰바라다」式의洋靴는體裁가優美하고品質이堅牢하며價格이低廉하야紳士學生諸位에게는適合하온洋靴이오니一次試用하시옵소서

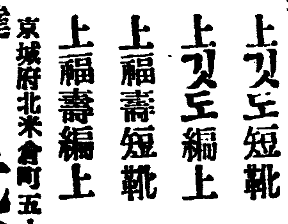

陸軍用達 鐵道局用達

上깃도短靴 自十一圓五十錢 至十二圓

上깃도編上 自十一圓 至十三圓五十錢

上福壽短靴 自八圓 至十一圓

上福壽編上 自九圓 至十一圓

「쓰바라다」式洋靴 福壽短靴五圓八十錢 福壽編上六圓八十錢

京城府北米倉町五十三番地 日光屋洋靴店 電話(本)三三二二番 振替京城八八七二番

當選謝禮

今般面協議員選擧에際하야有權者各位의深厚한同情으로當選의榮을하엿기感謝함을茲에謹告함

楊川郡新倉面 面協議員 林喆洙

京城仁寺洞 朝鮮劇場 電光二○五○番

喜活劇 무서운하로밤 全三卷

(十二月十八日土曜부터) 理想的新主人을迎接한本劇場은사랑하실여러분의提供하올映畫

○朝鮮키네마第三回作品 現代劇 風雲兒 全八卷 總指揮 原作 脚色 監督 撮影 李創用 出演 羅雲奎

惡魔에걸인弱한女性의悲運! 아름다운世上은不幸、不平、怨恨으로니러나는一青年

○위너쌔러여쓰社特作 大喜劇 나는英雄이다 全七卷

遊社 團成社 電光九五九番

十六日封切 유社週間(五日間)

◇유社提供코삼特作映畫 激怒震天 全六卷

◇유社센추리特作西部劇 天空牧場 全五卷

◇유社 第三回 스페드의1 五六篇 全四卷

◇유社 노아라잡어라 全一卷

◇유社 國際時報 全一卷

特別豫告 宇宙笑劇大爆笑篇 또스의大事件 全八卷 奇怪한探偵劇 박쥐(蝙蝠) 全九卷 大雄篇 싸혹(海鷹) 全十二卷 大雄篇 驛馬車 全十卷 天下笑動大喜劇 행낭뒤살재부자소동 全十卷

第十二月十六日木曜부터名畫大公開 實寫 폭쓰時報 全一卷 大喜劇 前日夜 全二卷 米國엘니암폭쓰社大名畫 一九二五年度特作品 人情劇 愛이냐金이냐 全八卷 大活劇 戰士야起하라 全六卷 米國엘니암폭쓰社大傑作 狂瀾怒濤 全八卷 人情劇 脂粉의女子 全八卷 歐洲映畫 封切

優美館 電光三一九五番

貫鐵洞에時局犯突現 典當舖에서大金强請

『권총가든것으로사무원을위협타가 현금업는줄알자후의를두고돌아가』

犯人潛跡、警察活動

한동안세상사람의 간담을서늘케하든 권총청년리수흥(李壽興)사건이일단락을지은지도 얼마아니되는 요사이뒤를이어 경향각디에서우후의 죽순모양으로권총사건이 비일비재하야 그를취체하는경찰당국은 실로안비막개의상태이든중 돌연히시내의한복판이오겸하야 종로경찰서에서도 얼마아니되는 관철동(貫鐵洞)에또다시 시국을표방하는수상한 청년한명이 나타나서 주인을협박하고 금품을강청하다가드되여 뜻을이루지못하고자최를감추고만사건이돌발하엿다

拳銃싼듯한 疑問의新聞紙

대금을준비해두라하고 유유히종적을 추엇다 刑事隊는徒勞空還

이제그의자세한 내용을 들으면 지난십사일오후 여섯시 쯤되아 시내관텰동 市內貫鐵洞삼십칠번디한흥호뎐당포(漢興號典當舖)에뎐령이 이십이삼세쯤되여 보히는 검정두루마기를 입고중절모를쓴 조선청년 한명이들어와서 무엇인지 신문지뭉텅이를 하나내여 밀음으로 권긔뎐당포사무원 윤태현(尹泰鉉)은 뎐당을잡히려온줄알고 그뭉치를 바드려 하엿더니 그청년은돌연히 신문지뭉텅이로부터 번적어리는권총과가튼것을내여보이며 『나는 이러케다니는사람이다 잇는돈을 다내어노으라』하며협박을함으로 윤씨는 놀라움을마지못하야 『나는지금가진돈이업스니 그러면주인을나오라하라』하고안으로 향하고 소리를지르매 그청년은 별안간 안생을변하야가지고『주인은 무슨주인이냐 잔소리말고잇는돈이나 어서다내여노으라』함으로 윤씨는마지못하야 『그러면이거나보라』하고 엽헤잇든빈설합을내여주엇던바 괴청년은『그러면 내일또올터이니 돈을준비해두라 만일 그러치안흐면 나도생각이잇겟노라』고 위협의말을남겨노코 어대로인지 자최를감추고말엇다는데 이급보를들은 종로서에서는 때를 옴기지안코 김(金)부장이하두명의형사를파견하야 십오일까지 범인이 다시오기를 기다렷스나 나타나지 안하서 형사대의 긔대는 결국헛수고에 돌아가고말엇더라

突入한怪靑年은『목도리로覆面』

다행히피해액은업섯다 (舖主 趙鼎漢氏 談)

권긔뎐당포한흥호(漢興號)는현 조선상업은행 부두취조진태(朝鮮商業銀行 副頭取趙鎭泰)씨의 령식조정한(趙鼎漢)씨의 경영인바 전긔관텰동사례오로 조씨를방문한즉 『금세요십사일 오후여섯시쯤 되여서 목도리로 얼굴을가리고 두눈만내여논 청년하나이들어와서 폭혈포인지 무엇인지는몰라도 엇잿든 번적어리는것을 신문지속으로 조금내여노흐며 협박을하드람니다 그러나수흥 매청호사건이 잇슨뒤부터는 뎐당국이라는 뎐당국은 모조리돈을안에다갓다두거나 그러치안흐면 은행가튼데에 맛겨두워서 현장에는 돈이라고는 한푼도두지안습니다 그런까닭에 다행이한푼도 피해한것은 업습니다 그러나만일 돈이잇섯드면잇는대로 다내여 주엇겟지요 래일온다고하엿스나 그러나 오날까지 아직오지는 안엇습니다』하고말하더라

拳銃憑藉는近來의流行

◇森鍾路署長談

사건은 그리크것갓지 안습니다 그러나 배가배이고 또수은동의 수흥사건이 잇슨뒤 누러는 허다못해 종노서까지 시국을표방하고 권총을빙자하야 금품을강탈하는것은 요사이아주 한류행이되고 말엇습니다 십사일에이러난일도 허잘것업는 강도노릇에지나지 못함니다만은 엇잿든 년말관계도잇고 또배가 배임으로 경계는어듸까지 엄중히하는중입니다

天皇陛下御小康

텬황폐하 어유태는 십칠일 아츰 여섯시반경부터 변조(便調)가계시어 입택시의(入澤侍醫)는어주사를올린결과 호흡도정돈되시고소강을 드셧다더라(엽산뎐보)

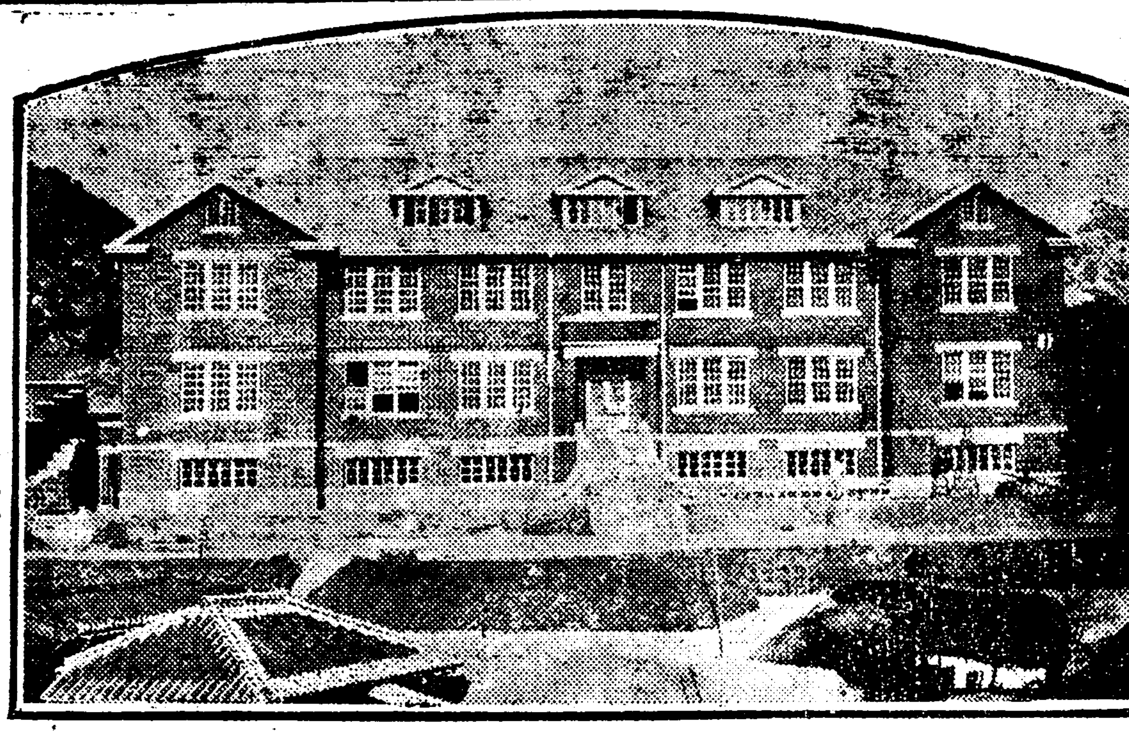

◇신축된배화녀학교교사

大田에도拳銃犯 典當舖襲擊

십오일오후아홉시경에 大金을强奪後潛跡

지난십오일 오후구시경에 충남대뎐군본뎡이뎡목(忠南大田本町二丁目)사십륙번디권용귀 뎐당포(權容龜典當舖)에엇던청년한명이 조타모(鳥打帽)와검은두루막이로 뎐당포에 들어서며 품속으로부터 권총(拳銃)을내며『돈아니내어에게 돈잇는대로 내노흐라 그리고엽작하면이륙혈포로쏘아죽일터이니 엽작말고잇거라』함으로 주인되는권용긔씨는 금고를내여노흐며 돈이라고는 이것밧게업다고 하매 그청년은 금고속에잇는 현금 백오십원가량 을가지고밧그로나아감으로 권용긔씨가 가만히뒤를따라나아가보즉 그청년은 갈방향을찻는것처럼 사방을살피고잇슴으로 그는『도적이야』소리를지르매 그청년은 금산(錦山)가는길로향하야 나는범과가티다라나고말엇다는데 대뎐일대는 이로인하야 인심이자못흉흉하며 당디경찰서에서는 수사망을느리고 대활동을 하는중이나 범인의종적은 오리무중에들어버렷다더라(대뎐)

市內年末警戒

구력년말년시세지경계 一般家庭도注意

세말의긔분은 나날이 농후하여지고딸하서강절도의범죄도평시보다 증가되는모양임으로 년말년시의 일반경계방침은 긔보와가티 지난번시내 각서장회의에 결뎡되야 십오일부터경성시내에는 일제히 경계망을느리고엄중한 경계를하엿스나 아즉은그리현뎌한결과는엇지못한 모양인데 경찰당국에서는 년말년시가지나드라도니어서음력의 년말년시가잇겟슴으로 계속 하야엄중한경계를할터인데이에대하야리(李)경긔도경찰부형사과장은말하되『금년에도 물론그들범죄에대하야는 경계를 게을리하지안흘것은 물론이나 아모리경찰의 경계가주밀하다 할지나일반가정에서 주의를 하지안흐면 그경계도도로에 도라갈것임으로특별히금년에는일반가정의문호단속을주의식히는동시에경계를일러임으로일반가뎡이각자주의하기를바란다』하더라

他處就職도妨害

맹파녀공을채용한것을 전공장주인이방해하여 安州女工盟罷問題

안주안흥 염직소(安州安興染織所)녀공들이 공장주인과서도의사가충돌되야 동맹파업을한후 쌍방의주장이 서도강경하야 중재자들의 교섭이 파렬되엿는데 그후파업한 공녀들은 안주공녀조합원(安州工女組合員)동무들의구조로 생활을유지하여 오던바 파업한공녀들은 오래동안 힘이잇는 상당한 선수직공이엇슴으로 안주군안주면문봉리(安州郡安州面文峰里)박영삼(朴英森)씨의경영인 염직공장으로전부취직케 되엿섯는데 안흥공장주인 김춘택씨가 권긔박영삼씨를 차저가서 만단으로 방해한결과 박영삼씨도 동업자간데면이업다 는리유로 취직식혓던 공녀들을 불과수일내에 전부해고식히엇슴으로 이를분개한 공녀들은박씨를보고 선하심 후하심이냐하며준렬히무지즈후다시권주인김춘택씨에게그무리함을질문하던쇠레 분노를 참지못하고남다툼까지하게되야일시는자못살긔가등등하엿섯다더라

工女組奮起

문데는또다시악화

별항보도한바 안흥공장에서 맹파한 녀공들을 박영삼공장에취직식혓다가 이를이못되여 안흥공장주인의 방해로 또다시해고를식힌데대하야 안주공녀조합에서는 크게분개하고 정식으로두공장주에게 질문한후 무리를감행하는 공장들을 그대로두엇다가는 압흐로 별별학대가 잇슬것을 각오하고 안주전반염직재 위하야 그릇된 근본을개혁하리라는데 문데는 또다시험악하여간다더라(안주)

政治、思想等犯罪는 全部治維法으로處斷

자금모집등에뎍용한보통형법에도 이후로는전부치유법으로처단한다

時勢엽는『制令第七號』

조선의 정치운동과 사상운동등에관한 취톄규로는 일반형법에잇는 조장(條章)외에 한국시대(韓國時代)와 지난대정팔년삼일운동등의 특수한 경과가잇섯슴으로

一、韓國時代의保安規則(日本其他外國人에適用)

二、保安法(朝鮮人에對하야 適用)

三、政治에關한犯罪處罰의件(制令第七號)

등삼종의 특별법규외에 최근에치안유지법이 시행 되엿슴으로결국사종의 법규가 시행되는중이라는바 그중보안규측은 소위폭행협박 또는사긔등의 수단으로써 재물을강요하야 타인의의권진퇴를 간섭하는자를 보안법은정치에관하야 소위불온한 언론동작또는 선동교사와 집사회의 케간케렴찰로는정치의변혁을목뎍하고 단톄 운동으로써안녕질서를 방해하는것을 취톄하는것이오 또최근의 치안유지법은 공산 무정부주의 등의 근대의사조에 비취어 사유재산제를부뎡하는 구레뎍운동을 취톄하는것으로 최근조선 사람의운동은 권긔근대사조에 기조됨으로 보 정치내지사상단톄에 범죄는치안유지법으로처단한다 하며 제령데칠호는 단톄나 운동을구성한것을 주요조건으로 한까닭에 또보안법과 보안규측은그것을제뎡한당시와 현시사회의 추세와는판이히 다른까닭에 이법규에 뎌촉되는 범죄는거의업다 하야도 무방하다하며 그다음단톄운동을 표방하고 자금을강제청구하는등의 범죄는 지금까지 강도범으로서 보통형법으로 처단하엿스나 금후로는 치안유지법의범위에서 취톄할 모양이라더라

『解放運動』誌 新春부터續刊

조선무산계급운동(朝鮮無産階級運動)의 척후(斥候)이며라는 『해방운동』(解放運動)의 역에 자처하고 지금으로부터 두해전 일천구백이십……

亡命한革命政治客 飢餓로强盜질

이태리국수당의극단압박에 불란서에간혁명객의비참한생애

拳銃으로食糧强奪

이태리(伊太利)국수당원(國粹黨員)의 극단압박에 견듸지못하야 할수업시 고국을버리고 외국으로망명한 혁명정치가(革命政治家)들은 국경을넘어 불란서(佛蘭西)에이르러서 각디의사원(寺院)에 숨어잇든바 권긔수만흔 망명객에 상당한신분을 가진세명은 굼주림에배길것잡다못하야 최근『보엔지미구리아』부근의 사원에침입하야 권총을빙사하고식물(食物)을강탈하여갓다 더라(나우엔뎐보)

被告九十九 調書萬餘張

지금예심중인모모의사건 금년으로는못나지안는다 豫審終結은明春

방금경성디방법원(京城地方法院)의 예심중에잇는○○사건은 그동안 련일취됴를계속중인데본시 증거된 인원만으로도 구십구명의 다수인바 경찰서(警察署)로부터 정서(豫審決定書)를작성하기에장이나되고또한예심됴서모아와 가티 만여장이나 되는데예심결정 ……

▲嚴柱泰▲全 ▲裵鍾哲▲曹亨珍

捕拿모히犯 京城서被捉

일즉이 당국에서 『모루히네』매자로 수사중이든 충남창녕군창악면룡석리(慶南昌寧郡昌樂面龍石里)에 본적을둔 성근(成新)(三三)은 시내당주동이십팔번디(市內唐珠洞)에잠복중이든바 십오일아츰에 종로서원에게 드되여 톄포되엿다는데 창녕경찰서(昌寧警察署)에서범인데포차로상경한 경부에게 인도되여 십칠일밤차로 창녕으로 압송되엿다더라

陸軍飛機 正面衝突

량위관참사

십칠일 오전구시오십분경에 륙군립천비행대(陸軍立川飛行隊)의 복뎐대위(福田大尉)는 을식정찰(乙式偵察)삼공호(三〇號)비행긔를 소천중위(小川中尉)는 을식삼오삼호(乙式三五三號)비행긔를조종하야비행하든중 정면으로충돌되여두비행긔는떨어져 부서지고 조종사는참사하얏다고

倭城臺火災

지난십칠일 오후두시반경 시내왜성대 총독부관사대삼호에서 불이 이러나 이불두개와 뎡보한개를 태인후 동이십오분경에 진화되엿다는바 불난원인은 관사에묵고잇는 총독부소사조수영(小使曹壽永)(二三)이가 이불속에서더어두엇든놋고닷슨(화로)로부터불이일어낫다는바 권긔 조수영은그날술이몹시취하야 불이붓는것을알지못하고자다가 다리와손까지화상(火傷)을당하엿다고

二圓에殺人强盜질 檢事死刑求刑

사실을절대로부인하야 一年間支離한審理

작년십이월이십일오후칠시경에 경긔도양주군장흥면일영리(京畿楊州郡長興面日迎里)칠십이번디의성재봉(成丙奉)(三一)이란자가시외로량진(鷺梁津) 영등포(永登浦)방면을배회하다가 한머리의소(牛)를 경성방면으로부터 로량진으로 쇠을고오던수원군일형면이목리류길송(水原郡日形面梨木里劉吉鍾)과동군반월면월암리(同郡半月面月岩里)에사는도헌규(都憲圭)의랑인을노량진대현(鷺梁津大峴)마루턱에서 맛나 돌연달려들어가젓던단도(短刀)로권긔류길송을 찔러죽인후 현금이원을깃탈도주한사건은 그후 경성디방법원에서일년동안의긴세월을두고 엄중히 심리하엿스나 권긔성재봉은 그범행을자백하지 아니하다가 확실한 증거에는다시더피할수업시 자백하게 되엿는바지난십륙일에살인강도죄(殺人强盜罪)로삼전촌판사(三田村判事)와원교검사(元橋檢事)립회하에 공판이 개정되엿는데 검사로부터 사형(死刑)의 구형이잇섯스며 판결은 오는이십일이라더라

叔母毆殺犯 五年判決

숙모와말다툼으로 발길노차서죽이여

평남맹산군 봉인면 은천리(孟山郡鳳仁面銀泉里)리병훈(李炳勳)(三二)이라는자는 본시품행이부정한자로 수차나 과료(科料)에처분을 바든자인데 지난달삼일에사소한일로 가터잇는숙모(叔母)김원엽(金元葉)과 언쟁을하던중 권긔숙모인 김원엽이가분함을 참지못하야 떠드는것을 발길로차서 너머틀인후 무수히란타한결과 드듸어 뇌막출혈(腦膜出血)이되야 절명이된사실로 평양디방법원에 긔소중이든바 지난십오일에 최(崔)검사립회와이등(伊藤)재판장 심리 일에 권긔리병훈의 공판이 개정되여사실심리를 마친후 립회검사로부터 륙년의 구형이 잇섯는바즉석에서재판장으로부터 오년의판결언도를하엿다더라(평양)

安州署突然緊張

고등계주임은 定州에出張

안주경찰서(安州警察署)에서는 수일전부터 돌연히 관내를엄중히 경계하는중이라는데 그리유를 들으면 년말경계라고하나고 고등계주임 안서(安西)씨가 비밀히 평북뎡주(平北定州)경찰서까지 출장을한다는것을보면엇더한 중대사건으로 비밀리에서로련락을취하는듯하다더라

行方不明된 漁船四十隻

격랑으로수색세지곤난 慶北甘浦沿岸에서

십오일이래로 경상북도 감포(甘浦)연안일대에는 풍랑이 심하야 배마츨어중이던 어선사십척의소식이 돈절되엿슴으로 감포어업조합에서는 발동긔선을 출동식혀 부근바다를 일대수색하엿스나 그수색이 매우곤난한상태에잇섯스며 한편 감포주민으로부터 영일군 양포(迎日郡良浦)해안에서 어부의시톄셋을 발견하엿다는 고보가잇섯스며 한편진해요항부사령부에게구난선파견의 청원을 경북국장에게 타뎐하엿다더라

齒醫크리스마쓰

경성치과의학교(京城齒醫學)안에잇는 학생긔독청년회 주최로 『크리스마쓰』축하회를 십칠일오후칠시부터 승동례배당에서개최한다는데 자미잇는 순서가만타고

종명자

말성만흔 부평수리조합 富平水利組合에서는 수룡놀오컨열한 시반부터 화월식당 (花月食堂)에서평의원회(評議員會)를열엇다는데▲디주측의대표인 실행위원들의 태도가강경하야 조합측의 예안을일놀히반대하는까닭에 조합장송산(松山)이라는자는 비밀회의를 열도 실행위원의 퇴장을요구한까닭에▲이에분개한 실행위원들의강경한 질문이 속출하야평의원회는 일대수라장을 이루워서뒤죽박죽이되엿다고▲그러케 비밀히하려거던 실행위원의 퇴장는더도 평의원들을 퇴장시키고단호자평의원회를하고단호자결의를하는것이엇더?

◇牛盜賊

경북례천군상리면고항리(醴泉郡上里面古項里)에사는 권점천(權占川)(二三)이라는자는 동군보문면 산성리(普門面山城里) 한성백(韓成白)의집에가서 소한필을훔쳐하여두엇다가 지난십삼일 풍긔장날에팔려갓다가소주인에게발각되여즉시당디주재소에데포취조중이라고(풍긔)

今冬의스케잇링은어듸어듸

各樣으로詩情의노리터 스폿스의龍宮

여름엔水泳겨울엔水鞋 스폿스리버인漢江

꼿피는늣봄부터 남茂盛한여름과 丹楓짓튼가을까지 가진各色의손님 마치 그景品을爲한漢江! 배로는꼿에醉하고술에醉한者들의各樣의喜悲劇을비취내이는漢江! 찌는듯한三伏더위의 여름날달밝은저녁에젊은青春男女의사랑의속삭이며『노』를저어流浴히흘러나리는江물결그우헤서 더위를닛고 먼지를떠나밝은우슴을비랏게하는漢江

◇

이것은詩人이나情男情女그러치안으면閑暇한船遊客들의것이거니와 스폿 를차저 오는얼이들은水泳에날이거나밤이깁허가는것도니즐만큼 『썸머스폿스』의龍宮을이루엇든漢江도겨울이되면 大自然의銀盤만 유리ㅅ장가티얼어 그러케景品좃든樂園도간곳업고오직多數勇士인스케잇터들의스폿스宮殿이되고만다

◇

여름엔『썸머스폿스』의龍宮이되고겨울엔『윈터스폿스』의宮殿이되니 漢江이야말로『스폿스리버』(江)라고 命名하고십다今年에는아직스케잇링하기에安全한完氷을보지못한다가各學校의休暇가아직일름으로 스케잇터들의발길이드두나多至를지나면 자못勇士들의壯嚴한競技場이될것이다『스폿스리버』여!만흔武士를질러불지어다

스케잇時勢는? 市內의各運動具店에서는大槪大體特賣하야이지용스케잇廣告가자못行人의눈을잇근다 漢陽某 半島某 大昌洋靴店 三光堂及京城運動商會와其他各商店에서賣은 一手販賣或은直輸入하야販賣하는데

【漢陽時勢】 獨逸製인스會社品을一手販賣하는데『누르미』上製五圓半 同特製六圓半이오스피드스케잇米國가나다製十九圓半 獨逸製二十一圓이며

【京城運動具商時勢】『누르미』同上『스피드스케잇』는同價인데同商會의舶來品賣價는昨年보다約三割의良好한成績을보이며

【三光堂】『누르미스포트』式價格은以上과갓다한다

早大野球米國遠征

日本六大學野球리그의今年度覇者인早大野球部에서는明年四月에米國遠征하야의싱톤 시카고 캘리포니아 인디아나等과對戰後七月中旬에歸日하리라는바一行은高杉部長市岡監督外選手十三名이라더라【東京電】

劍橋럭비勝

英國캠브리지對옥스포드大學럭비戰은十四日트위크넘에서行한바三十對五로캠브리지大學勝 觀衆三萬名【쓰인쌋케넘發電】

十一月中流出金

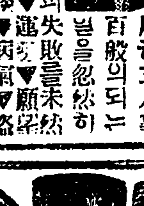

카ー드易點

▼僅히四枚의카ー드와本書가▼잇스면누구든지곳됨니다 本書는著者가苦心研究를重複하야多年實驗한結果一大秘法을公開한的中兩驚할만한文化的易占法이라算木筮竹等은不用하고人事百般의되는일을忽然히判斷看破하야災難과失敗를未然에防止할수가잇소▲相性▼緣談▼金談▼運勢▼願望▼盜難▼失物▼訴訟▼待人▼病氣▼旅行▼轉居▼求職▼走人▼天候▼相場▼賣買▼得物▼出産▼夢其他每日의吉凶을알기쉽게活斷함 四六判洋裝美本一冊 特價金壹圓 카ー드無代添附 ●送料八錢 ●代金引換送料廿錢 ●希望者는朝鮮日報에서보앗다고記入하야葉書로申請하시면代金引換으로도送付함 東京麻布富士見町 振替東京壹五八番 正文社

●陰萎症의大福音 生殖器還少器 부레사ー

絕對確實 日本政府新案特許 ●부레사ー는數年苦心研究한結果出生한人工學理的大發明品으로世界唯一의完全한生殖器還少器이다 ●早漏 ●遺精 ●老衰 ●陰萎 ●不能 ●陰莖短少 ●不快感症 ……其目的을達함 東京赤坂區丹後町一二 振替東京二二七二二番 東興堂化學工業部

◇特製プレサー特價四圓五十錢 ◇上製プレサー特價三圓五十錢

淋疾 祛根丸

此淋疾祛根丸은男女勿論하고百發百中하는効能이有하온대其効能은淋疾消渴、膀胱炎、尿道炎、冷淋、色淋、膿淋、沙淋、血淋、梅毒性淋疾、急慢性淋等에하오며永久한淋疾이라도此藥壹劑만服用하시면特効가有하오니試用하시오 定價 一劑 貳拾日分 貳圓八十錢 半劑 拾日分 壹圓五十錢 京城府南大門通二丁目百八番地 仁義堂大藥房 主 全義桓 振替口座七七五六番

●易學大家 法學士 高橋北堂著

京城鍾路四丁目 潤光商會

東京眞金白美術特製 貴金屬 主 金潤光 全仁植

◇舶來高級空氣銃發賣元◇

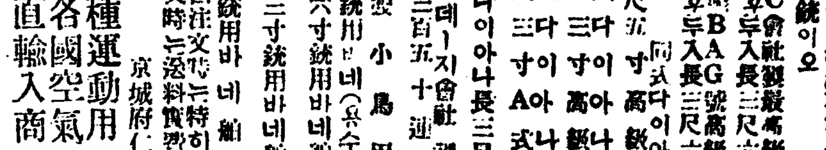

◇舶來高級空氣銃多數新着◇ 本銃은舶來新式空氣銃中最大強力이有한空氣銃으로써完全 …… 外散步娛樂에有好한銃이오

NMC會社製最高級銃 特價二十八圓 / 獨逸製BAG號高級銃 特價二十七圓五十錢 / 同式長三尺五寸高級銃 特價二十二圓 / 同式三尺三寸高級銃 特價十八圓 / 同式三尺三寸A式銃 特價十三圓 / 米國데ー지會社製最新三百五十連發小島用 特價八圓 / 單發小島用 特價大圓 / 空氣銃用바네(兵수表) 三尺六寸銃用바네舶來品 二圓五十錢 / 三尺三寸銃用바네舶來品 二圓 / 連發銃用바네舶來品 一圓三十錢

各種運動具 各國空氣銃直輸入商 琴喜樂器店 空氣銃販賣部 京城府仁寺洞一七九 振替口座京城一四三〇九番 電話光化門一六三七番

질긴고무신 萬世고무

登錄商標 京城中林洞一五〇番地 萬世고무工業所 所主 岩間 (電話本局三九八番) 營業主任 金鳳吳

果樹苗木 興林農園

豫約募集 期限十二月末日 (目錄無代進呈) 朝鮮開城南山町 振替京城一五〇三七番

◉品質이良好하고堅固하온 理髮器具는大阪商會로서出現提供

▲本商會理髮器具는머리가잘버지고銳鋒이조코 ▲使用하시기에輕便하오며品質은正鋼特製요 ▲永久히保하셔도녹슬지안슴니다 ◉現圖와如히十二種附屬品을全部合하야提供함

◉十二種 一組價別 最特五圓八十錢 特品四圓二十錢 上品三圓五十錢

▲一組內容 理髮機 一個 面刀 一個 鋏(가위) 一個 빗 一個 竹솔 一個 圓形솔 一個 덧빗 一個 機械油 一瓶 귀호비개 一個 귀솔 一個 수염솔 一個 손겁이솔 一個

◉注文하시면說明書無代進呈 信用을確保키爲하야 必히先金을要합니다

大阪理髮器工場 朝鮮總代理店 大阪商會 京城鍾路一丁目六十五番地

오바세다大特價提供

스켓트의시슨!! 型錄無代進呈

京城運動具商會 京城府南大門通三丁目一〇六 電話本局一〇一四·二五一九

가뎡평론 유치원아동의가극연극에대하야(一)

塔園生

◇근래에와서유치원아동의 훈련된상태를 일반에게 뵈이기위하야 아동가극대회니 아동연극대회니하는것이각금개최되는모양이다 이러한것이 다만그아동의 련진한것을 일반에게뵈이고 또는 이러한것을 새로운자극을 주기 위함이라 동긔로 아동교육상에 엇더한 하면 틀닌데단이 장려할만한일이다 그러나혹히보건대 이러한 모든을그보육긔관의 확장이나 또는유지를위하야 엇더한수단으로 열게되는 폐단도업지아니하도하다 과연그런일이잇다하면 우리는 한번 생각하여봄즉한일이다

◇오늘날 아동의 가뎡교육에는 예술뎍으로 그의정서(情緖)를 유도하는것은 일반이공공연하게 인뎡하는바이며 또한실제로 그러한방법을 시행하야 조흔효과도 만히어더온것은 더말할필요도 업다 이러한관찰로 근일에 소위아동가극대회니 무도회니 하는것을 비판하면 크게장려할지언정 결단코그런모든들이 생기는것을 반대할것은 업스리라고생각한다 그러하나 나는그다음의 춤을뵈이고 노래를 일반공중에게 들려주게 하는그동긔여하를 따러 그모든들이가한것도잇고 불가한것도 잇슴을말하고자한다

◇여긔에 데일 교육사업에 당도한사람으로 주의하여야할것은 그어린이들의 감정의교육에잇서서 순진을 발휘시키는것이다 그러나 外的장식하면 어린이의 순진한것을보이기위하야 그들의 련연으로 가진순진을 해롭게하는일이 만흠을안다 그럼으로 나는 근일에와서 류행하는 유치원아동들을 중심으로하야 열리는소위 가극대회니 연극회니하는것은 어린이들의 순진을사람에게 보이기위하야 그들의가진 순진을 해롭게하는 것이나 아닌가하는 걱정이업지안타 나는그러한리유를 말하겟다(계속)

어린이에게주는선물은 가격보다도품질(二)

어른들쉬리의리해판계로 화려한것을주는것은위험

우리는 어린이들에게 선사물건을주어 그물건이 어린이에게 엇더한결과를 미치게할것을 생각하여야할것입니다 모든것이

그신분

이나처디에상당치못한것이 데일조치못한것이니 어린이들에게 선사함에에도 주는사람이나 밧는어린이에게 다가티상당한것이라야만 될것을 우리는이키서는 안됩니다 그뿐아니다 그신분에 상당한것으로 어듸까지든지 순실한사랑에서 나온것이라야만할것입니다 그럼으로 만치안흔선사라도 그물건이 어린이의손에 들어갈때에 이것을밧는아이가 아무허식이업는 참집물을생각할사록그물건이너무 화려하지안코 아못조록 질소한것이라야만할것입니다 엇던

교육가

는어린이에게 선사물건을줄때에는 아못조록 튼튼한것이오 또한 합리뎍인물건으로 어린이들의 정조(情操)와 사고(思考)를 단련하는데에 충분한가치가잇는것이라야한다는것을 주장하엿습니다 그러나 이것은반드시그리하여야만된다고할것이아닙니다 어린이의 년령과성질교육뎡도에의하야 다 다른것이나 졀단코 갑비싼것을 선택할필요도업고 또한덕히노코 튼튼난한것을 선택할필요도 업다고생각합니다 그선사한 물건이

어린이

에게조치못한영향과위험과 또는 해독을 주지안는것이라하면 갑이헐해서 설령**트리지가 쉬운것이라도 아모상관이업는것이라고 생각합니다 특별이작란감이란것은 잘파괴되는데에도리혀교육뎍가티가 들어잇는것인가합니다 아모리튼튼한것이라도 연구심과창작뎍사고심이한참 날뛰는어린아이들은 엇대하든지 필경은 **트리고야맘니다 **트린뒤에 그것을예전과가티 한번다시마추어보라는 흥미를 그들은 늣기게되는것입니다 그럼으로

품질의

조코납분것도 갑시싸고험한것에 불구하고 무엇이든지어린이들이 잡어들고 케마음니로처치할것을 어린이들을위하야 생각할필요가잇는것입니다 또한문방구(文房具)가튼것도 이러한정신으로좃것이오 결단코 그들의허영심을 함부로충장케할 갑비싼사치품을 렴대로 주어서는안될것입니다 (쯧)

無產階級을主題로한世界的作家와作品(十一)

星兒

그러나 이主人公의行動에對하야는『함으손』의傾向을 다시한번살필케는곳分明한解决을볼수가잇는것이다 그것은 大體『노웨이』의國民性에는 두個의相反된典型이 存在하야잇는것이다 하나는녯날海賊時代의遺傳性을가진것으로 不斷히새로운것을 求하야가지고 무엇인지不可知할外部로부터의抑鬱을感하며 一種의『아이노니』한反抗을 거긔에다두며 永久流轉의生活을하라는것으로 探檢者도되고 水夫도되며 무엇이든지 定着을떠난絶對自由의天地를 求하야 끗업는彷徨을하라는것이다 또하나는故土에愛着을두고神聖한先祖로부터물려나려온土地를漸漸깁게갈게파고 살아가자는保守的鄕土的傾向이다 『함으손』의作品에도이두個의傾向이 前期와後期를隔하여가지고 鮮明하게區別을지어가지고잇다『飢餓』나『漂浪者』나『牧羊神』이나 모도前者인漂浪者의享樂을中心으로 삼고잇는것이다 即그것은 無產階級에게對하야 文明의腐爛한都會에서 分錢을爲하야 구물대느니보다는 차라리한푼도업는寒貧單身이되어 無限한境涯에서 放浪하는것이 한害롭음이 업는것이다 무엇보다도 그의全作品을通하야볼수잇는主題이다 그리하야 비노소그는自由로운 그들의放浪의쉽섭한歡喜를맛보이는것이다 그럼으로 그들은 다쌔앗긴無產者의享樂이 그들의唯一한漂浪에서 오즉逃避的享樂이 그들의唯一한漂浪에서 조곰이나마 救해줄수잇다는것이엇다 그럼으로도前에말한것과가티그러한心理를描寫한作品는現代階級鬪爭을主題로한作品나케한 前代即第一期의無產者를主題로한作品이라말할수가잇는것이다

『한글』欄新設

새해부터 새로히『한글』欄을두기로하엿습니다

朝鮮사람이면서朝鮮글인『한글』의智識이 完全치못한것이 무엇보담도큰붓그러움이라 아니할수업고 오늘날의 여러가지事情은 어룬된이나더욱히어린이들이나 똑바른『한글』의用法을 배워알을機會가 썩적다고할밧게업습니다 이點에살핀바가잇서서새해부터우리新聞에『한글』欄을두고자미스럽고도 有益한 여러가지 글을싣는듯한『한글』의用法대로써서 여러분이자미부터보시는동안에어느듯훌륭한『한글』學者이나 질배업는분이되시도록하려합니다

朝鮮日報社

狂想奔語(一)

金志遠

오늘來日 오늘來日 그럭커럭 今年도 다지내간다 가난한 내마음이여 고달픈肉身이여 이찰브고도 기나긴 한해동안을 무엇을위해 싸워나갓나 숨어자랏나 말승조차 못올릴 설음에 흘으는 내눈물이여 무여진 조히조각 낡은 日記帳 속에 피스몰을 드리고 말려바렷다 義忿에 타올으는 가슴에 붐는 서리빗 칼날도화해졋는가 咀呪의붓끗글로 터져올르나 내마음 그러내인 낡는수지여 ◇하나씩 ◇돌직나올지어다

東京의 살림은 가공도하지 서을날 굼지말사 헤매는몰이여 『싸다』『업는』팡은 목안에 안나나히斤에 삼십전 이틀은먹것다 고음에덕국은 업다그른나 藥酒를먹어야 明節날이지『다구앙쓰게』가 마수가잇서 한쎄리이삼전아주빗나네 죽은이 祭祀는 못드릴망정 산사람입술에 거미줄얼키나 全財產던ㅅ고 방안에드니 三疊房구석에 달리닌元燭 내마음 내肉身비쇼음갓다 冊床을對하야 마조안즈니 空然히머리가 어수선하다 허튼생각떠치라『노트』를드니 글자는變하야 그림이되네 그림을모아 한幅 짜노니『除夕』올물으는 노래이란다 이노래업게나 엄니의가노 아마노보시면 울음을울겟지

◇ ◇

『中庸과撤底』는 너무나조타 孔子님孫子가 또한분나왓네 太平聖代의 君子의노래니 글句마다玉冠珠 玉冠珠는 부친녹하다 밧노니 커자관거리에란나오지마 幸여나떠러저 진흙에들면 보긴도일코창피만당하리 내놈이무식하야 몰라봄인지 突然히 코구녕만 버르러진다 커텁을못먹은데 眼睛는뒤엿든지 겁구먹은벌어나고 업니는 구더진다 짜고또짜고 열두번짜내니

것다 現作者의글句도 썩어왓든고 바롯일은부려커 낙시가되것네 玉冠珠는 안방에서자롯기나 밧노니 아이란 거리에란나오지마소 三尺童子에게 놀림을바드면 장이지를에려서 붓幸리도못하지

◇ ◇

『허운』氏의藝術起源은 여러쳐도스런두세을에의이여주어덧네 老博士『쿠은세』들조치듯—하지만 뛰여난제생각은 몃빗과 전우리 네가지 功利에 얼키운실은 社會的事實로 否定치 못하며 創作의!刹那에 넘치는悅樂은 人的情緖 안볼수업나

發達의藝術은 知欲의表現로 史의『폐지』에證明을하오며 術的重義는 神秘의宮殿 썩는다 中世의 엿시부터라 綜合의藝術은 古物의木乃伊 民俗保存에얼키운情緖요 藝術의 能力의霧냐 生存競爭에 必然의武器인가 이勝利 지오라 얼마나 에 變도 萬葉의材料는 三萬을넘것네 그래도 거짓을 말햇다 하면 韓功이 물거품에 돌아 가련만 글귀마다 眞理가 넘거 흘으니 地下에 무치인 벗ㅅ의學者 눈물을 먹음고 책장을덥흘나보다

가를빗도조커니와 찬서리도돌것다 고기나남엇스면 구어나 먹지 고아내인뼈다귀야 무엇에쓰노 『와쓰와쓰』그뿐도 熱情에넘치니 森嚴한自然 純粹히그렷

조선녀자학원 준비과 동긔방학을리용 장학

시내청진동(淸進洞)에잇는조선녀자학원(朝鮮女子學院)에서는 구식가뎡녀자를위한야학과 녀자보통학교 졸업뎡도로 녀자를위한 고등준비과를 설시하고계속교수중이바 금번동긔 휴학에도 쉬이지안코 계속하야준비할 열정잇는 학생을 위하야금번에 준비과를 확장하고 일반으로학생을 모집한다는데 오는이십일안으로 청원서를 데출하기를바란다더라

文藝大講演會

時日 十二月十八日下午七時

場所 京城鐘路 中央基督教青年會舘

會費 二十錢(優待券은欄外에)

演題	演士
詩朗讀	趙明熙
明日의文學	朴八陽
新興藝術에對하야	李亮
階級藝術의諸傾向	朴英熙
戱曲朗讀	崔承一
回顧와期待	金基鎭
少年文學雜感	方定煥
詩歌一般化及詩朗讀	金東煥
唯物史觀과文藝	洪起文
文壇沈滯와그原因	李益相

主催 文藝運動社

後援 朝鮮日報社

熱風 [三〇八]

中西伊之助作 李金相譯 李靑田畫

『번컨안놈이다 좀 두들겨주게……』

『동지를 배반한놈은 죽여바려!』

동시되는 여러사람들은 저각기 부르지지며 주먹을 불끈쥐고 이러낫다

『오오 너의들은 나에게대할째는 용감스럽구나 희젹자압헤서는 쥐가튼너의들도 내압헤서는 범갓구나자! 나를 해하라거든 얼마든지 해보렴우나!』

평상시에는 귀공자가튼『실타』가 오늘에는 사자가티사나웟다

『거긔잇게 잠간내말을 듯게케군!』

수령격되는『쌰ㅡ스』는 그코기리와가티 커다란몸동이로 여러사람을 만류하엿다

『케군! 댐정하게 댐정하게 생각하세 좀더 댐정하게 서로이야기를 해보세 우리들은『실타』의하는말이 불합리하다고는 생각지안하……』

그는 다시이러케 말하고며 러사람을 엇케하엿다

『실타나! 자네 그게 무슨말이야 자네도 잘보입세 우리들은 모도가 동지가아닌가 이것을 모욕하는것은 동지에더한례의가아니란말이야……』

『쌰ㅡ스』는『실타』더러 말하엿다

『쌰ㅡ스』자네는 아무말업고좀 가만히잇게 나는 동지에게 더하는례의가튼것을 생각해본적은 업네 그런날을 자네입에서 듯는것은 좀불유쾌하단말이야……』

『실타』는『쌰ㅡ스』의말을 탈을집엇다

『여보게 자네는 웨오늘밤에는 그런날을하게되엿나 자네가터 온후한사람이 엇재서이러케 말을함부로 내놋나?』

『쌰ㅡ스』도 얼마큼 불만한 태도로말한다

『내가 엇재서 말을함부로하게되엿느냐고! 무슨말이 함부로한말이야? 정 그런말이 듯기실커던 자네들마음대로하게 나는 내가 나아갈길을 놓도갈터이니까……자네들파가튼 비겁한사람들파는 아모리해도 가티나아갈수가업단말이야』

『응……또 그때위수작을 내노아……』

하고 독실가『쌰ㅡ스』도 웅얼대엿다

『어듸까지든지 우리들에게 폭언을 해보겟단말이로구나 우리회의 명예를더럽힌다……』

그중에서 젊은회원은 재차 부르지젓다

『케군!』

하고 그는다시불럿다

『여긔에서『실타』를 케명처분(除名處分)하기로 동의합니다……』

『찬셩이오』

『찬셩이오』, 하고 회원들은 모다부르지젓다

『그래도 조화』

『실타』는 바라고잇던것처럼 부르지젓다

『나를 케명해바리게 그리고 케군은 『실타』가 T、R、M、의 회원이 아니란것을 공포해바리게……』

『물론이다 너와가튼 회의교란자와는 금후로는 아모 관계가업는것을 공포한다』

『응 나는 그러기를 희망하엿섯서……』

一、B電池

B電池에서要하는電流는 A電池보다만치아니하지마는 B電池의볼트數는 더만히要求하야 二十二되五百二十볼트까지되는 高級B乾電池는 六個月以上을使用할수잇슴으로 乾電池를쓰는편이經濟이다 B蓄電池도잇스나 乾電池만치便利치못하다

一、C電池

C電池는其眞空管에따라使用이되는學者乾電池이며要하는볼트數가一볼트半으로六볼트까지되는조고만電池이다

一、充電器

家庭用電燈이直流電氣이면充電을할수잇스며百二十或은二百二十볼트線이면電燈과가티充電하야蓄電器도흐르는電流를抵抗하여야한다 電燈線은陽線은蓄電器의陽釘에 陰線은陰釘에接續하야 陰陽을서로맛고지아니할것이다

一、受話器

前編에詳述하엿다

一、高聲器

喇叭型도잇고圓錐型도잇고또는函型도잇는데모다맛헤受話器擴大裝置가잇다

一、第一低器周波變壓器

一眞空管鐵板回輪의『電氣에너지』를其次眞空管의格子回輪으로보내는데쓰는器具이니『크로슴레ㅡ라듸오社』製品은蓄電器를부쳐波長을加減한다

一、第二低周波變壓器

檢波球의鐵板回輪에서『電氣에너지』를低周波變壓球의格子回輪으로보내거나或은低周波變壓는鐵板回輪에서其次格子回輪으로『電氣에너지』를보내는것이니 變壓器는倍音이업시『에너지』를잘傳하게할것이다 第一次線은接續된眞空管의鐵板回輪과電流가갈만치굵어야하고 絶緣은B電池의볼트를견듸일만하여야한다 中心鐵은回轉線을鐵函에느허磁의더른回輪으로번지나아가지못하게한다 第一次回線과第二次回線의回數比例가三對一로九對一까지가普通變壓器에잇다

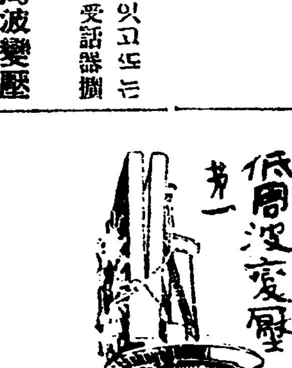

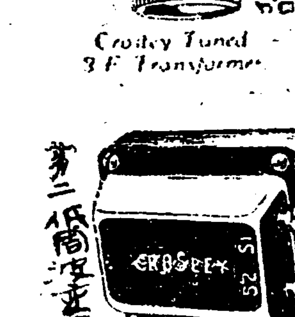

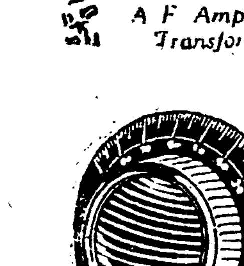

一、球線스위치

聽取器가使用이아니될때는A와B電池를막노라고조고만開閉裝置가잇다 이裝置가업는器械에는電池線을끌러노하야電池의壽命이기러진다

一、폴럭

高聲器또는音聲이처음分明치아니한故로『폴럭』을受話器線에連接하고受話器라는水穴에끼어音聲을 調整하고 高聲器도聽取한다 受話器는高聲器보다分明히들린다

一、손잡이와指針

손잡이와指針을 크게만드러精密히調整하게되얏다

一、續接釘

空中線接地線及電池線을聽取器와接續하는데釘이잇서구멍에線을씨누고라사를돌녀堅固히接續식힌다

◇天氣豫報 晴一時曇
◇溫度 十七日正午 二五、九
◇氣壓 十六日最低 三七、九
◇日出前七時四二 晝開九時三五
◇日入後五時一七 夜間一四時二五

감긔나熱氣가한거번에업서진다

하가리印의 헤부링丸

ハカリ印の ヘブリン丸

各地藥店에有 價卄錢

大阪市北濱 參天堂株式會社

21

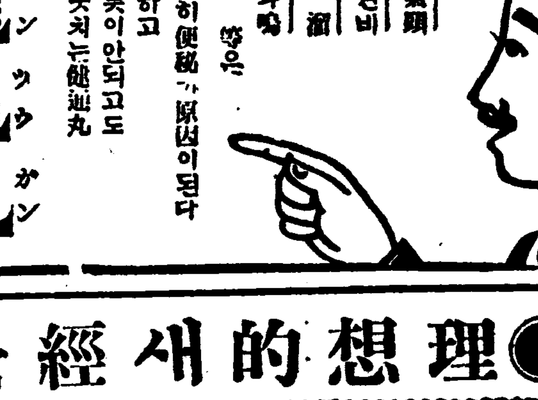

上氣頭痛、肩견비、風、凝、飮耳鳴 等은 大槪便秘가原因이된다 速하고 버릇이안되고도 잘꼿치는健通丸

健通丸 ケンツウガン

을服用하야 여지업시治療하시요

大阪北濱 參天堂株式會社 各地藥店에有價卄錢으로

●理想的새經營者를마지하야雄大한抱負와壯快한氣象으로出現되는本舘偉業●

朝鮮映畫界巨星、劃時代的大興行

風雲兒

十八日開舘封切

不幸兒의復活의鐘聲

總指揮 金昌善氏
原作 五奎女史
脚色監督 春 央氏
撮影 加藤恭平氏 李創用氏
出演 羅雲奎氏 南宮雲氏 朱仁圭氏 尹成實孃 金靜淑孃 朱三孫氏 林雲鶴氏
奏樂 T.H.FRAMKE 푸렌크氏作曲 amyc 테러멋소루스 Tuphr mpzzorcssp
指揮 朴晶華

映畫殿堂 朝鮮劇場 電光二〇五〇番

滿都人氣의集中을哀願

●二千萬衆을爲하야娛樂的이요興味잇는文化的向上의藝術을覺醒케하는高級映畫의封切은朝劇의異彩●

朝鮮、日本間爲替

朝鮮內 綿布商打擊輕微
中國人側은相當히損失

年末財界는그다지波瀾이업시經過할豫想이다가장危險視되는것은綿布界인바某銀行의觀測은如左하더라

朝鮮內綿絲布界는前年末期以來日本互商에破綻이잇고金融은實需以外極度로引締하고또東洋紡績(三月)自體가今年은强氣인데다가大阪棉實商이三月實의投機熱이잇서朝鮮側은買進치아허影響은업다다만上記와如히鮮日人側이買躊躇한外닭에中國人側이暴落되는者가잇더다도大局에이相當히손을버림엇든傾向이잇서方面의打擊은큰模樣이다中國商은信用을特히重視함으로엇제든難關을脫할것갓다더라

有價證券	一七、三三九		七一
預金高	四、八九九	△	三二
金銀有高	三八、三〇九	△	三一、〇九九
▲備考			
殖銀公共貸付			四三、五五四
東拓金融貸付			一四、四四四

各銀行 商業資貸出高
貸出增은商銀 減은鮮銀筆頭

京城各銀行十一月末現在商業資金貸出高는合計一萬六千九百一口五千七十六萬九千五百四十一圓으로前年同期에比하야口數는八百三十八口의增加이나貸付金額은도리어五十二萬一千百七十七圓의減少인데各銀行貸出高를別로보면鮮銀이前年同期보다約半額減인千七百萬圓餘殖銀七十三萬圓餘의減少인데一方商銀百二十三萬圓을筆頭로日本支店銀行等은모다貸出增加노一般商業界의不振을示하얏는바各銀行需要의不振이一般商業界의不況에伴하야資金貸出도는前年에比하야不振이라고는할수업는데各行別貸出高는左와如하더라

	十一月末現在		前年同期比較增減(△)	
鮮銀	二八口	一、八二五	前年同事	△一、七六一
殖銀	二、九六七	一六、四五六	一、三五六	△七三九
商銀	三、七二五	一二、一〇四	四九三	一三三
漢銀	四、五〇一	七、三四六	△二〇六六	△二八四
韓一	三、〇〇六	三七、七九四	六五三	四〇〇
海東	五八五	七六八	△六三三	△一〇四
一銀	一八五	四三二九	一九	一七五
十八	一、四八八	二、五六六	四七	四四八
安田	三三三	一、三八八	三三	八
山口	一三七	一、二八	三六	九八
合計	一六、九〇一	五〇、七六九	八三八	△五二一

今年麥 實收高
九百五十九萬石

◇…前年보다四十萬石減少

今年度朝鮮內麥作實收는近日中에發表될것인바今年에는旱害水害가交至하엿고거긔다가收穫期에入하야는再次降雨가頻頻하엿기때문에前年實收高一千萬三千石에比하야一萬石의減收即九百五十九萬二千石의實收이엇더라

預金貸出增加

銀行集會所調査京城組合銀行十二月十五日現在帳末은預金七千七百三十八萬四千餘圓貸出七千四百十四萬二千餘圓인데前期(十一月三十日現在)에比하야預金二百二十六萬八千餘圓貸出二百八萬九千餘圓을모다增加、前年同期와의比較內譯은左와如하더라(單位千圓△減)

	半期	比前年同期
▲預金		
定期預金	三三、一九四	二、四一〇
當座預金	八、三三五	三六〇
特別當座	一〇、九六八	△三九三
諸預金	二四、九六六	△七、八四四
合計	七七、三八四	五、五〇〇
▲貸出		
貸付金	二六、八五三	△五、二二一
當座貸越	二、九三三	六一
割引手形	四三、七七七	八、一五三
爲替手形	五九〇	△五四〇
合計	七四、一四二	二、〇四四
▲手許在高		

金銀輸出入狀況
◇……出超五百六十萬圓

稅務課調査인今年一月以降十一月外지의朝鮮內金銀이輸移出入狀況을보면輸移出五百九十四萬七千六百七圓인데此를前年에比하는時는百七十六萬二千七百六十八圓의增加를示하고輸移入에서는僅히三十八萬七千五百三十九圓으로前年보다三十六萬三千二百十四圓의減少를示하얏스나結局五百六十萬六千八十八圓의移出超過이더라

各道分擔額에對하여는大體가十二月一日에決定되어서工事에着手할計劃이엇는데大藏省의意嚮이未決定으로遷延되어各道當局도着工을躊躇하고잇다그러나當局에서는그래도今月中에는大體만이라도決定될것이라고觀測하고잇다勿論今年度에支出될것은來年度에繰越할수업는關係로全部第二豫備金에서支出하게되어잇는데그金額은道路直轄復舊費五十萬二千百八圓同上補助一萬九千三百八十圓河川直轄復興費亦一萬五千八百四十五圓同上補助十八萬三千三百圓合計七十七萬六百三十三圓이라더라

合併强行?
若松社長引退한다 後任은天日氏說有力

京仁兩市場의合併問題는仁川府民의反對에도不拘하고着着進行하야드디어基本條件의發表를보기에至하얏는데事態가玆에至한以上一刻도急히合併을强行할外에方法이업다하는强行論이合併派重役間에漸次有力케되어는지라드디어一月中에는臨時總會를開하게되겟고大勢는이미決定하얏다할수잇는바京取側株主는今回發表條件에大體異議가업는듯하고다만남은것은當局의意嚮如何이라한다即內海氏의仁取持株一萬二千株를度外視하고勸信株를合併派에서移買할底意는此際에잇다고보는듯하는데合併成立後社長問題에對하야는過般重任한若松社長은仁川府民에對한立場上不得已引退할것갓다하며後任에는荒井、天日兩氏가자못物望이잇다는데荒井氏는常任人이아님으로市場首腦로의資格을缺하고잇는關係로天日氏說이有力하다더라

年末直前의 海運界寂寥

年末을압헤둔鐵道局의運輸狀態는旣報와如히豫期에反한不振狀態에잇는데此影響은곳海運界에도波及되어甚히閑散한狀態에잇다한다朝郵吉村專務談에依하건데鐵道局이貨車增發을企圖함과如히海運界에서各船會社는船腹을增配하야鮮內各港에配當함이엇는데此期에는完全히들러지고말엇다現在仁川港의繫船狀態로보드라도各社增配에依한船腹은十五六隻에達하지만荷物은半分에도達치안코空船으로三四隻이出帆하기외지하엿다釜山其他도亦是甚한澁滯狀態에잇다此原因에對하여는여러가지解釋이잇스나要컨대納稅期가一段을告한結果로時價에따라農家에서放賣를실혀함이그의最大原因인것가티생각된다勿論來春의不況을豫感하야서의去來不振에도起因한것갓다云云

擔保貸出減少

京城商議調査京城組合銀行十一月末商品擔保貸出高는百九十一萬一千八百四十一圓으로前月末에比하야十六萬四千六百八十圓의減少인바內譯은左와如하더라(△印減)

▲朝鮮產品		
籾	四一、七四〇圓	△四五、〇四一
麥	三四二、三三九	九六、一五六
玄米	七三二、四二九	六六、九九三
白米	一〇八、九〇九	八七、二三一
大豆	一二九、四三〇	三、六八四
繭及		
絹布	四八、四七一	三六、六二六
其他	一四七、七五一	△三八七、七七八
▲輸移入品		
粟	八、八七四	△七、四九二

燒酎需給狀況
消費量四千七百石

京城商議調査에依한昨年九月부터今年八月外지의府內燒酎需給狀況을보건데今年度府內生產高는七百八十二石인데昨年과大差가업고日本移入品으로는鈴木商店取扱의福岡縣大里釀의「다이아몬드」印(本年비로소移入을開始하야全朝鮮에約八千石移入)約一千二百石、京都、伏見의寶燒酎其他櫻正燒酎道門印等으로總計一千七百餘石朝鮮內品搬入은平壤齋藤酒造會社의月仙約七百石仁川朝日釀造會社의約千二百石計一千九百石內外오其他平南平北車輦館、開城等各地로부터多少의入荷가잇고移入品及朝鮮內品을合하야約四千七百石이다此內品을加하면府內에서搬出된것의需給中으로府內에서搬出된것의需給地는北鮮地方이가장만코京城附近、京釜線中部以北湖南線의北部로移入品六百石朝鮮內品七八百石計一千二、三百石의出荷이다市勢는一斗五升入八圓乃至八圓七十錢假量으로日本品에는一斗壺入十二、三圓의것이잇스나此는主로日本人의消費이더라

格下範圍決定
標準米及

日本米五圓五十錢
朝鮮米四圓七十錢

(大阪電) 今年度產米格差及標準米의制定에關하야는十六日에開催된全國米穀取引所幹事會는昨年과同程度의格差로하고또格下値을採할것으로決定되어日本米五十錢引下인四圓五十錢朝鮮米는三十錢引下인四圓七十錢으로決定하고더욱大阪朝鮮米格下는昨年四圓八十錢으로四圓五十錢의格下로될듯하다더라

絹布	三六、〇六四	△六六、六〇四
洋服地	三一、一五五	△四、五五五
米	一九、六〇三	△二四、〇三三
綿布	二八、五六八	△二七、三八一
其他	一七八、〇一〇	四三六

朝鮮紡績賣進
業績果如何

朝鮮棉布市場에서는東洋紡績의三A가가장歡迎되어大多數는三A를占하는바今年은東洋紡績이强氣로賣惜한外닭에日本紡績及朝鮮紡績의製品이市場에現著히活躍하야相當히硬强한地盤을開拓하얏다朝鮮紡績은特히賣進한模樣인데거의모다犧牲的市勢로賣한닭에業績上에는伴隨되지안켓고그만큼取扱한都賣商側은利益을만잇더다

綿織物 輸移入狀況
比前年減少

今年一月以來十一月外지의綿織物移入累計二千九百六十九萬二千四百五十四圓으로前年同期間에比하면二百二十萬四百九十六圓의減少를示하고輸入의本年累計는二百九十九萬二千八百三十九圓인데前年同期間보다百五萬五千四百四十一圓의增加本年輸移入累計는三千二百八十五萬五千二百九十三圓으로前年同期間累計에比하면八百六十五萬五十五圓의減少이더라

日本米 十七萬石買入
◇……一月十三日로三日間

(東京電) 東京政府는去十六日發表하되日本米買替方針으로三日間에亘하야十五年產日本米約十七萬石의買入을實行하기로決定하얏다더라

用途別貸增加

京城商議調査京城組合銀行十一月貸出高는一億七百九十二萬三千餘圓으로用途別의內譯은如左(△減)

		比前月	比前年同月
農業資金	三六、九九〇	一二四	二、〇一三
工業同	四、〇三〇	四三一	六八
商業同	四〇、八八二	三四	△四三六
其他	二五、五二三		△一〇、八〇八
計	一〇七、九三三	七〇三	三七九

期米

仁川期米 止價比較表 十七日

	前日後止	今後止	比較
當限	—	—	—
中限	二九、七七	二九、八二	五高
先限	三〇、一八	三〇、二五	七高

前場小高

昨後場阪地三十五圓三十七錢止를伴하고三十圓十八錢에軟弱히場을止한當市場은今朝에入하야阪地初付三十五圓三十錢인又復低落을標하고三十圓十六錢인二丁低로場을始한後案外買氣旺盛하야二十四錢으로跳返하더니其後阪地四十一錢으로三十九錢에止場함을不拘하고二十八錢을最高로結局二十四錢에場을止하니高低의差는十二丁이며阪仁의鞘는五百十五丁이더라

米의大勢는 結局買進一途

昨今의各地商勢는正米의壓迫과渡米蒐集의威力又는財界의不況을暗示하는株價의低落等四圍의事情이無非軟材임을따러到底히擡頭할餘望이無함과如하다今朝某處情報에依하면不遠間에政府米買上을實行한다는說이有하야

米豆餘話

▲昨後場의突落은株價의低落을基因함이라고株式의低落은무슨原因?▲株價의騰落은財界事情의如何를暗示하는것임으로昨日의反落은財界의不況을意味한듯하다고한다果然或境遇에依하야諸物價의低落을見할는지도亦未知▲그런데今에入하야는政府米買上說이流佈되야幾分買氣를助長하엿스니이것이事實인지硬派의一時宣傳인지아직알수업는걸▲買上하는一方으로는拂下說이업지아니할터이니結局一硬一軟의材料가並出하야相場에何等의波紋이업슬는지도몰으겟다고何如間이것은越年後의問題일듯▲目下의情勢는單純히正米의實勢如何와受渡兩方의態度如何에依하야局勢가左右될貌樣이니此를注目할일

幾分買氣를助長하나그러나此買上의一方으로는政府米拂下가또한업지안켓슴으로結局强材인同時에軟材가또인潛在하엿다그러면此는問題視할必要가업지아니한가?大體에잇서는正米의前途趨移如何를따러作戰하기만不如한바果然產地農家의態度如何와前途需給의如何를考慮하야結局買進一途밧게다른方針은업스리라고商議이區區

突然反落과 各市場縱橫說

昨後場에入하야는依然反落을告하엿승은株價의低落을基因함이어스며株價反落의原因은一時物價低落의傾向이有하겟승을豫測한神經過敏의關係로由함이라한다그러나아즉外지는物價低落을斷期必할수업승으로續落을告하지못하고今朝에入하야는反히小堅味를帶하야約十丁內外의反動을示하는바果然此邊에서買方針을確固한다고할수도업고또突込買를加하기도難한즉할아리傍觀的態度도잇다가確實한底入을見한後에買戰線에立하야越年後外지陣勢를固守하는것이本年米의大勢를挽回함이아닐가한다要컨대아즉은實施時期가尙早일이것이며或境遇에依하야一段瓦落을見하게될는지도亦未知임으로機會를待하기만不如하다고云云

後場低保

前場	當限	中限	先限
寄	二九、八〇	二九、八四	三〇、一五
一節	二九、七九	二九、八六	三〇、一四
二節	二九、七九	二九、八八	三〇、一四
三節	二九、七九	二九、八二	三〇、一四
四節	二九、七九	二九、八四	三〇、一四
五節	二九、七九	二九、八四	三〇、一四
六節	二九、七九	二九、八八	三〇、一四
七節	二九、九〇	二九、八五	三〇、一八
八節	—	二九、八六	三〇、一七
九節	二九、九〇	二九、八六	三〇、二五
十節	—	二九、八五	三〇、二四

後場	當限	中限	先限
一節	—	二九、八七	三〇、一七
二節	—	二九、八六	三〇、二三
三節	—	二九、八五	三〇、二三
四節	二九、九〇	二九、八五	三〇、二五
五節	—	二九、八〇	三〇、二五
六節	—	二九、八五	三〇、二五
七節	—	二九、八二	三〇、二五

各限價合 (前場)

▲賣方 ㊄ 三〇〇 (中限) ㋑ 三〇〇〇 (先限) ㋒ 一〇〇
▲買方 ㋷ 一五〇〇 ㋑ 七〇〇 ㋒ 五〇〇

大阪期米

前場	當	中		止	當	中
寄		三四、三七		六節		三四、八四
一節		三四、三五		七節		三五、二六
二節		三五、三四		八節		三五、四一
三節		三五、三一		九節		三五、四〇
四節		三五、二二		十節		三五、三九
五節		三五、三五				

後場	當	中		止	當	中
寄		三四、三九		四節		三四、五四
一節		三五、一三		五節		三五、一五
二節		三五、四一		六節		三五、四一
三節		三五、四三				

	當限	中限	先限
取組高	一三、七〇〇	六〇〇〇	一一九、九〇〇
出來高	七〇〇	一六〇〇	一四七〇〇
帳入値	二九、二〇	二九、九一	三〇、二五
合計	三九、〇〇〇石		
累計	一二三〇、九四〇〇石		

▲賣方 ㊂ 一〇〇〇 ㋑ 一〇〇 ㋒ 一五〇〇 ㋕ 二七〇〇
▲買方 〇 一九〇〇 ㋑ 一五〇〇 ㊂ 一〇〇〇 ㊄ 一〇〇〇

大阪氣配 三十五圓四十四錢

各地期米

	前場		後場	
東京	三五、二五	三五、四五	三五、三二	三五、二一
兵庫	三五、三〇	三五、二九	三五、一九	三五、二九
下關	三四、二八	三四、二九	三四、二九	三四、二八
桑名	三四、三九	三四、三七	三四、三七	三四、三二

株式

京取市場 十七日

京取短期取引

株名	前寄	大引	後寄	大引
京取	二六、八〇	二七、一〇	二七、一〇	[illegible]
鍾新	一二七、五〇	一二八、八〇	一二七、五〇	[illegible]
大新	九六、〇〇	九六、四〇	九六、四〇	九六、四〇
仁取	—	八一、三〇	—	—
仁新	三一、〇〇	三〇、八〇	—	—

前場續軟

京取 二〇低 鍾新 七〇低 仁新 一〇低 大新 四〇低 久原 四一〇低

悲觀人氣去益
濃厚로不勢

前場은繼續不味低軟으로當所는人氣愈益軟化하야大新은八十錢安押인九十六圓丁에寄後再低二十錢間에서往來彷徨하다가四大圓丁으로再次低押되엿다가四十錢으로反戾大引이오鍾新은百三十七圓五十錢인一圓低로寄後四十錢이엇더니八十錢으로萬引하고京取는二十六圓九十錢으로後關門爭奪戰이生하얏다가結局七圓十錢으로大引이오久原은洪股賣로五十九圓五十錢의狂落을告하얏다가九十錢으로一步앞으로大引不成이엇고仁取는八十一圓三十錢大引一本인오仁新은三十一圓丁에寄後三十錢이오大新은九十錢으로反戾大引이엇는바仁新은大原賣에少口側買이엇더다

大新一向不振

大新株는恢復되는듯한氣味가잇다가도現下日本皇室不例로因한悲觀人氣가去益、刻하다다一向不振하야商內는去益不勢로化하야今朝도九十六圓丁外지續落하야軟氣 胚胎된感이有하얏는데若年內에有事의時는相場은暴落을離免이겟는바其程度는未知이나如此한實行으로分推測하면大新은八十圓臺外지低落치나안이할가하는觀測인데何如間相場은到底히恢復될希望이少하다고보더라

京取前途觀
二十五六圓說

京取는合併條件이決定된以來依然悲觀相場이演出되며二十六圓臺外지現出하얏스나即時値頃觀으로買氣、有하나着仁取新이三十圓臺다하면當然히京取는二十五圓近傍이相當하다는說이有한바何如間現下事情도事情이지만京取는더한번低落을難免할것으로보더라

仁新捲土重來
大原賣로小軟

仁新株는長久間蹤息이擁擁하야一向無商內로遷延하든바近日에至하야小商內가잇스며次次存在를보이더니及其合併條件의決定後로는捲土重來的으로商內가相當히有하야大原買로三十一圓에서三十圓으로低落하얏는바此邊은合併條件에比하야開差가甚한關係로다시買氣가生하야三十一圓臺를固執하며九十錢으로反戾하얏는바不遠間合併前途如何에따라三十三圓臺外지도昇進할것갓더라

鍾新態度未定

鍾新株는그騰落의度가實로難測인바今朝米棉은低하얏스나印棉은高하얏슴에도不拘하고再次百三十七圓臺로低押되엇는바勿論何等反戾할材料가無할뿐아니라돌이어相場을惡化케할材料만잇는바此는다만一時的人氣이겟슴으로永久性은업다하더래도當分間은更生될動機가乏盡되엇다하는것으로보아無望할것갓더라

久原洪股賣

久原은買占計劃破綻으로因하야無際히도瓦落崩壞되어百十三四圓의高騰市勢는一場春夢으로雪崩되고大阪當所를勿論하고五十九圓臺에在한바今朝는洪股賣로因하야五十九圓五十錢의步가有하얏는바田友의買防으로九十錢

當日取引 今朝漢銀

株는二十五圓의當日取引이잇섯더라

前場諸株步調

▲京取 二六九〇—九〇—二〇〇—六〇—
▲鍾新 一三七五〇—四〇—三〇—八〇—
▲大新 九六〇—六〇—一〇—二〇—

後場閑散

京取 二〇高 大新 一〇高

人氣極閑에 商內釘着

後場은大阪釘着不動으로當所亦閑散釘着中大新은九十六圓四十錢寄後同步로釘着不動裡에六十錢大引이오鍾新은全然無商內이엇고京取亦二十七圓十錢寄後七圓丁의一本으로閑散裡에三十錢으로小戾大引이엇더라

後場諸株步調

▲京取 二七二〇—七〇—三〇—
▲大新 九六四〇—四〇—五〇—

大新主力

賣方大林一〇〇白井一四〇正崎九八〇鎮浦一〇〇新田一二〇定岡一九〇金秀三〇〇市川二〇〇▲買方金剛八五〇古川四二〇田友八七〇京證五〇三〇松山一三〇田酒七三〇白樂一八〇

▲仁取 八二〇—
▲久原 五九五〇—九〇—
▲仁新 三一〇〇—三〇—八〇—三〇〇—

取組代引算定日步

株名	取組	代引	算定	日步
京取	三五九〇	二二一	二四	一四
鍾新	九六〇	一一八〇	一二六	二六
大新	八〇〇	一一八	一四六	一七

出來高

▲長期 累計 二〇〇
▲短期 累計 二九三〇〇
二八五三〇〇〇

大阪短期株式

	前寄	大引	後寄	大引
大新	九六〇〇	九六七〇	九六九〇	九六五〇
鍾新	一三八〇〇	一三七二〇	一三七二〇	一三七〇〇
久原	五九〇〇	五九八〇	五九八〇	五九六〇
新東	一七四二〇	一七四二〇	一七四二〇	一七四四〇

大阪短期步調

▲前場大新 九六一〇—六〇—九〇—六〇—七〇
▲前場鍾新 一三八〇〇—一〇—五〇—四〇—七〇
▲前場久原 五九〇〇—二〇—
▲前場新東 一七四〇〇—三〇—
▲後場大新 九六七〇—六〇—七〇—五〇—
▲後場鍾新 一三八〇〇—九〇—七〇—
▲後場久原 五九五〇—八〇—六〇—
▲後場新東 一七四二〇—四〇—
二四〇—四〇—

大阪長期株式

株名	前寄	大引	後寄	大引
鍾紡	二四三〇〇	二四六〇〇	二四五〇〇	—
同新	一三七八〇	一三七五〇	一三七五〇	—
大株	一〇九一〇	一〇九一〇	一〇九一〇	—
同新	九六三〇	九七二〇	九六九〇	—
日魯	一二三〇	一二三〇	—	—
久原	五九八〇	五九五〇	—	—
同新	二〇五〇	二〇五〇	—	—
郵船	—	—	—	—
同新	二九四〇	二九三〇	—	—

東京現株

東株	一七七五〇	同新	一七四三〇
鮮銀	六三五〇	同新	一三二八〇
殖銀	三〇三〇	同新	一三六五〇
東拓	一三五〇	同新	六六七〇
滿鐵	一〇五〇	同新	一三五〇
東毛	二五五〇	朝紡	二三五〇
富士紡	七五〇	日石	七〇四〇
甲五	—	運取	二一九〇

朝鮮銀行券

發行高 一〇四、三四〇 一〇九、一三〇
正貨準備高 四四、八三〇 六〇、〇四〇

日本銀行券

發行高 一、八二八 九〇六增一〇、六〇三
準備高 一、〇八六 一、一二三
限外發行 一四一 六四增一〇、六〇三
貸出高 二二二 三〇二增 五〇、二四一

日本金利

	京	大阪
無條件	一錢六厘	一錢一厘
翌日拂	一錢四厘	一錢六厘
普通物	一錢六厘	一錢八厘
月越	一錢六厘	一錢九厘

對外爲替(鮮銀建値)
英米爲替 四弗八五仙半
印 四十錢
橫濱生糸
釜山 賣買高 四百石

一個月分 大瓶 五〇〇五入
半月分 小瓶 二五〇五入

根本的으로强健化!

全國醫界에서唯一無二한强壯劑로推奬하여잇는……

부루도ー제

效果의卓絶함은年々히깁허가는信用이明確하게證明하여잇습나다

本劑는現今頻々히滋養劑라든지或은强壯劑라고하야發賣되는그것과는全然달나서身體의모ー든機能을旺盛케하야根本的으로體質을健康케하며改造하는强한作用을가젓스니이것이他劑의決斷코따르지못하는長点임니다

種類及適應症

生來虛弱한人……貧血症의人……神身疲勞의人
病後衰弱한人……外科手術後衰弱의人……寄生蟲驅除後의人
月經不順한人……手足厥冷의人……瘠脊한人
} 은 單味부루도ー제

甚히衰弱한人……皮膚病잇는人……生殖器衰弱한人
糖尿病의人……腹膜炎잇는人……顏色이납븐人
營養不良한人……神經衰弱의人……筋骨이弱한人
} 은 아루젠부루도ー제

腺病質의人……佝僂病의人……肺尖이弱한人
瘰癧病의人……梅毒잇는人……發育不完全한小兒
梅毒性貧血의人……血管硬化의人……顏色蒼白한人
} 은 오ー도부루도ー제

產前及產後의婦人……히스데리ー의人……精神過用의人
老衰의人……食慾不振한人……虛弱한小兒
記憶力薄弱의人……元氣업는人……感氣들기쉬운人
} 은 기나부루도ー제

肋膜炎의人……肺尖加答兒의人……喘息의人
咳嗽잇는人……肺結核의人……百日咳의人
氣管支加答兒의人……咽喉結核의人……盜汗나는人
} 은 구아야코ー루부루도ー제

無病長壽를望하는人……老後益々元氣를望하는人……子孫의健全을望하는人
健康한體軀를望하는人……精力絶倫을望하는人……體重增加를望하는人
元氣旺盛을望하는人……記憶力增進을望하는人……皮膚艷麗를望하는人
} 은 單味又는기나부루도ー제

說明書及文獻 請求次第進呈

賣捌 到處藥店에서販賣합니다

發賣元 藤澤友吉京城支店
京城府西小門町四二
電話光化門 五〇番 四九一番 七八三番
振替口座京城 五五八八九番